

MODIFICATIONS					
No	DATE	OBJET			
A	00 - 00 - 2025		INFO txt		

	BLOCS BETON		BRIGUES DE PARÈMENT		CLOSURE LÉGERE	TOITURE : Tuiles ton rouge + Bitume
	DRAINANT A CONSERVER		EXIGENT A DÉSOLER		TOITURE INCLINÉE	FACADE : Briques fon ocra clair + rose clair + Pierre bleue + béton
	SOI		PIERRE BLEUE		BETON ARMÉ	CHASSIS : Aluminium ton rouge

REGION DE BRUXELLES-CAPITALE

COMMUNE ETTERBEEK

DEMANDE DE PERMIS DE RENOVATION DES TERRASSES ET GARDE-CORPS EN FACADE ARRIERE D'UN IMMEUBLE EXISTANT sis AVENUE DE LA CHASSE, 185-187 A B-1040 - ETTERBEEK - Bruxelles

CADASTRE		PDB 001	Date: 01 - 09 - 2025
DIV. 4 SECTION : B 195 F2			Echelle : 1/2500 - 1/1250 - 1/200

SITUATION EXISTANTE : PLANS LOCALISATION - SITUATION

- IMPLANTATION

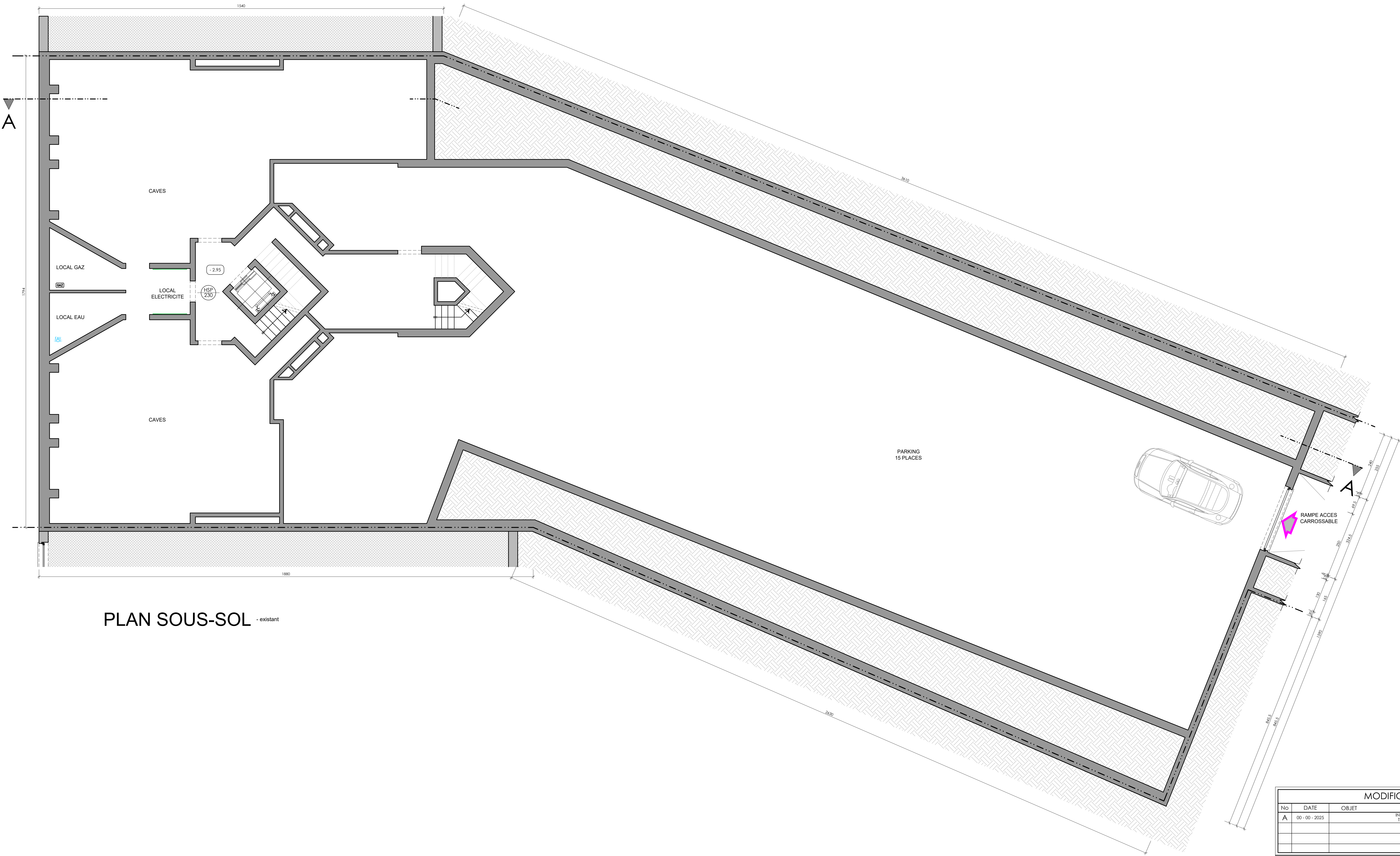

PLAN SOUS-SOL - existant

MODIFICATIONS			
No	DATE	OBJET	INFO
A	00 - 00 - 2025		Txt

BLOCS BETON	BRIQUES DE PAVEMENT	CLOSION LÉGÈRE	TOITURE : Tuiles ton rouge + Bitume FACADE : Briques ton ocre clair + rose clair + Pierre bleue + béton CHASSIS : Aluminium ton rouge
EXISTANT À CONSERVER	EXISTANT À DÉMOURIR	TOITURE INCISÉE	
SOL	PIERRE BLEUE	BETON ARMÉ	

REGION DE BRUXELLES-CAPITALE
COMMUNE ETTERBEEK

DEMANDE DE PERMIS DE RENOVATION DES TERRASSES ET GARDE-CORPS EN FACADE
ARRIERE D'UN IMMEUBLE EXISTANT 35
AVENUE DE LA CHASSE, 185-187 A B-1040 - ETTERBEEK - Bruxelles

CADASTRE		PDB 002	Date : 01 - 09 - 2025
DIV. 4 SECTION : B 195 F2			Echelle : 1/50

SITUATION EXISTANTE : PLAN DU SOUS-SOL (inchangé)

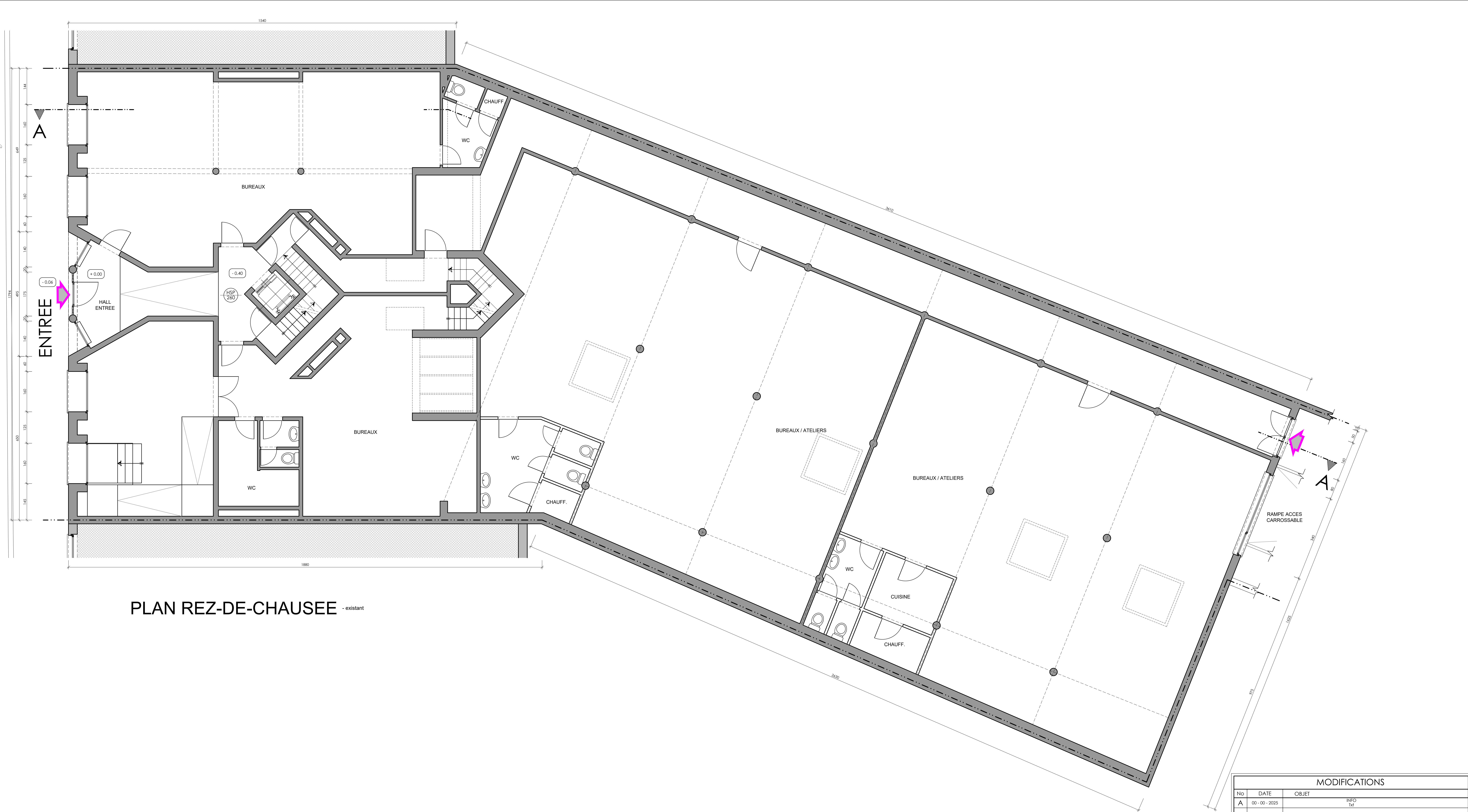

PLAN REZ-DE-CHAUSEE - existant

MODIFICATIONS			
No	DATE	OBJET	INFO
A	00 - 00 - 2025		Txt

BLOCS BETON	BRIQUES DE PAREMENT	CLOISON LEGERE	TOITURE : Tuiles ton rouge + Bitume
EXISTANT A CONSERVER	EXISTANT A DEMOUR	TOITURE INCINREE	FACADE : Briques ton ocre clair + rose clair + Pierre bleue + béton
SOL	PIERRE BLEUE	BETON ARME	CHASSIS : Aluminium ton rouge

REGION DE BRUXELLES-CAPITALE
COMMUNE ETTERBEEK

DEMANDE DE PERMIS DE RENOVATION DES TERRASSES ET GARDE-CORPS EN FACADE
ARRIERE D'UN IMMEUBLE EXISTANT 35
AVENUE DE LA CHASSE, 185-187 A B-1040 - ETTERBEEK - Bruxelles

CADASTRE	PDB 003	Date : 01 - 09 - 2025
DIV. 4 SECTION : B 195 F2		Echelle : 1/50

SITUATION EXISTANTE : PLAN DU REZ-DE-CHAUSEE (inchangé)

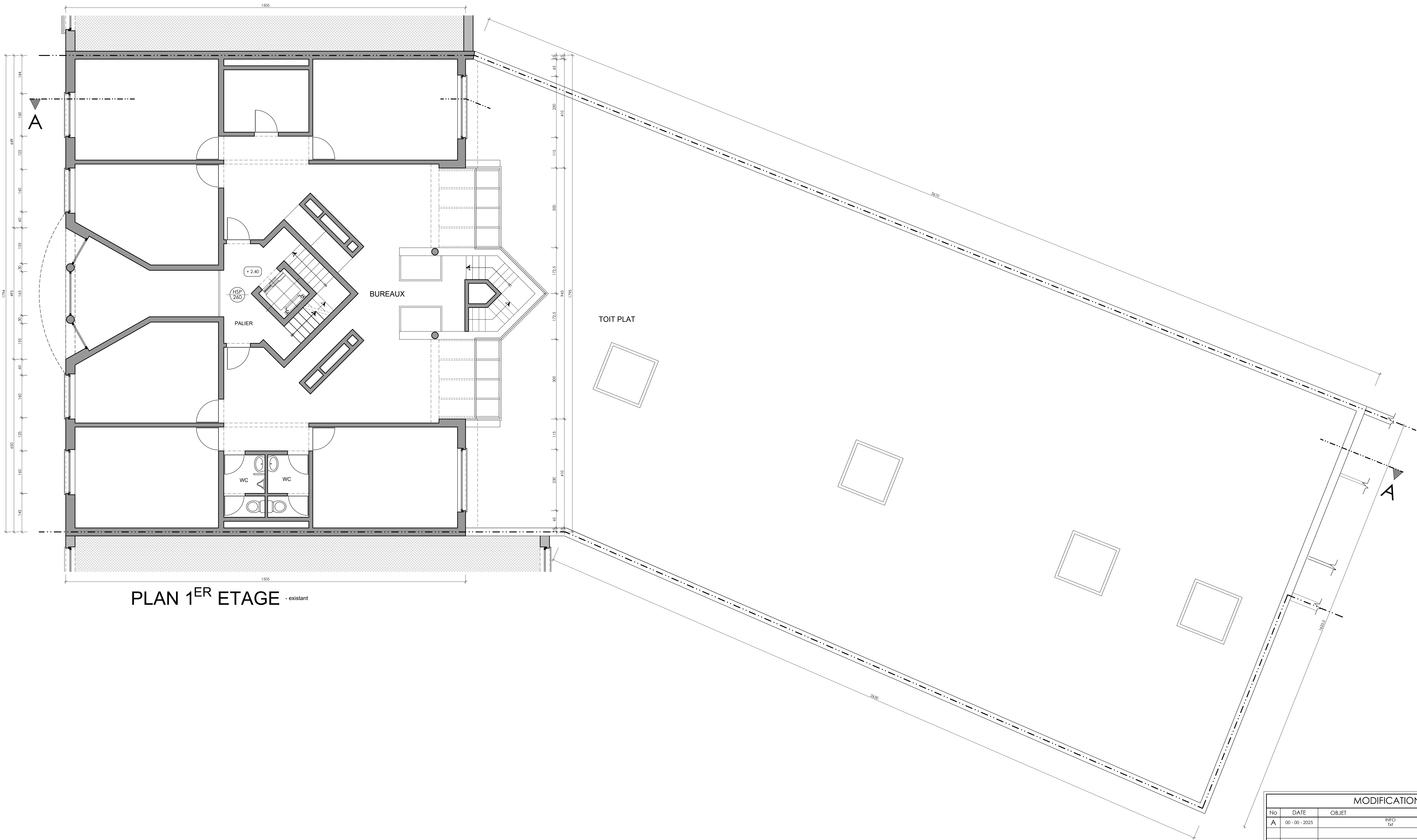

PLAN 1^{ER} ETAGE - existant

MODIFICATIONS			
No	DATE	OBJET	INFO
A	00 - 00 - 2025		Txt

			<div>TOITURE : Tuiles ton rouge + Bitume</div> <div>FACADE : Briques ton ocre clair + rose clair + Pierre bleue + béton</div> <div>CHASSIS : Aluminium ton rouge</div>

REGION DE BRUXELLES-CAPITALE
COMMUNE ETTERBEEK









DEMANDE DE PERMIS DE RENOVATION DES TERRASSES ET GARDE-CORPS EN FACADE
ARRIERE D'UN IMMEUBLE EXISTANT s/s
AVENUE DE LA CHASSE, 185-187 A B-1040 - ETTERBEEK - Bruxelles

CADASTRE	PDB 004	Date : 01 - 09 - 2025
DIV. 4 SECTION : B 195 F2		Echelle : 1/50

SITUATION EXISTANTE : PLAN DU 1er ETAGE (inchangé)



MODIFICATIONS			
No	DATE	OBJET	
A	00 - 00 - 2025		INFO Tit

	BLOCS BÉTON		BRICKS DE PAVEMENT		CLOTURE LEGER	TOITURE : Tuiles ton rouge + Bitume FACADE : Briques ton ocre clair + rose clair + Plaine beige + béton
	ESSIEU A CONSERVER		ESSIEU A DEMOUR		CLOTURE INCRUSTE	
	SOL		PIERRE BLEUE		BETON ARME	CHASSIS : Aluminium ton rouge

REGION DE BRUXELLES-CAPITALE

COMMUNE ETTERBEEK

DEMANDE DE PERMIS DE RENOVATION DES TERRASSES ET GARDE-CORPS EN FACADE ARRIERE D'UN IMMEUBLE EXISTANT sis

AVENUE DE LA CHASSE, 185-187 A B-1040 - ETTERBEEK - Bruxelles

CADASTRE

DIV. 4 SECTION : B 195 F2

PDB 005









Date : 01 - 09 - 2025

Echelle : 1/50

SITUATION EXISTANTE : PLAN DU 2ème ETAGE - 3ème ETAGE



MODIFICATIONS			
NO	DATE	OBJET	
A	00 - 00 - 2025	INFO Tit	

	BLOCS BÉTON		BRICKS DE PAREMENT		CLOISON LÉGÈRE	TOITURE : Tuiles ton rouge + Bitume FACADE : Briques ton ocre clair + rose clair + Pierre bleue + béton CHASSIS : Aluminium ton rouge
	EXISTANT À CONSERVER		EXISTANT À DÉMOLIR		TOITURE INCLUSE	
	SOL		PIERRE BLEUE		CLOSÉ BÉTON ARMÉ	

REGION DE BRUXELLES-CAPITALE COMMUNE ETTERBEEK		
DEMANDE DE PERMIS DE RENOVATION DES TERRASSES ET GARDE-CORPS EN FACADE ARRIERE D'UN IMMEUBLE EXISTANT sis AVENUE DE LA CHASSE, 185-187 A-B 10-40 - ETTERBEEK - Bruxelles		
CADASTRE	PDB 006	Date : 01 - 09 - 2025
DIV. 4 SECTION : B 195 F2		Echelle : 1/50
SITUATION EXISTANTE : PLAN DU 4ème ETAGE - 5ème ETAGE		
-		

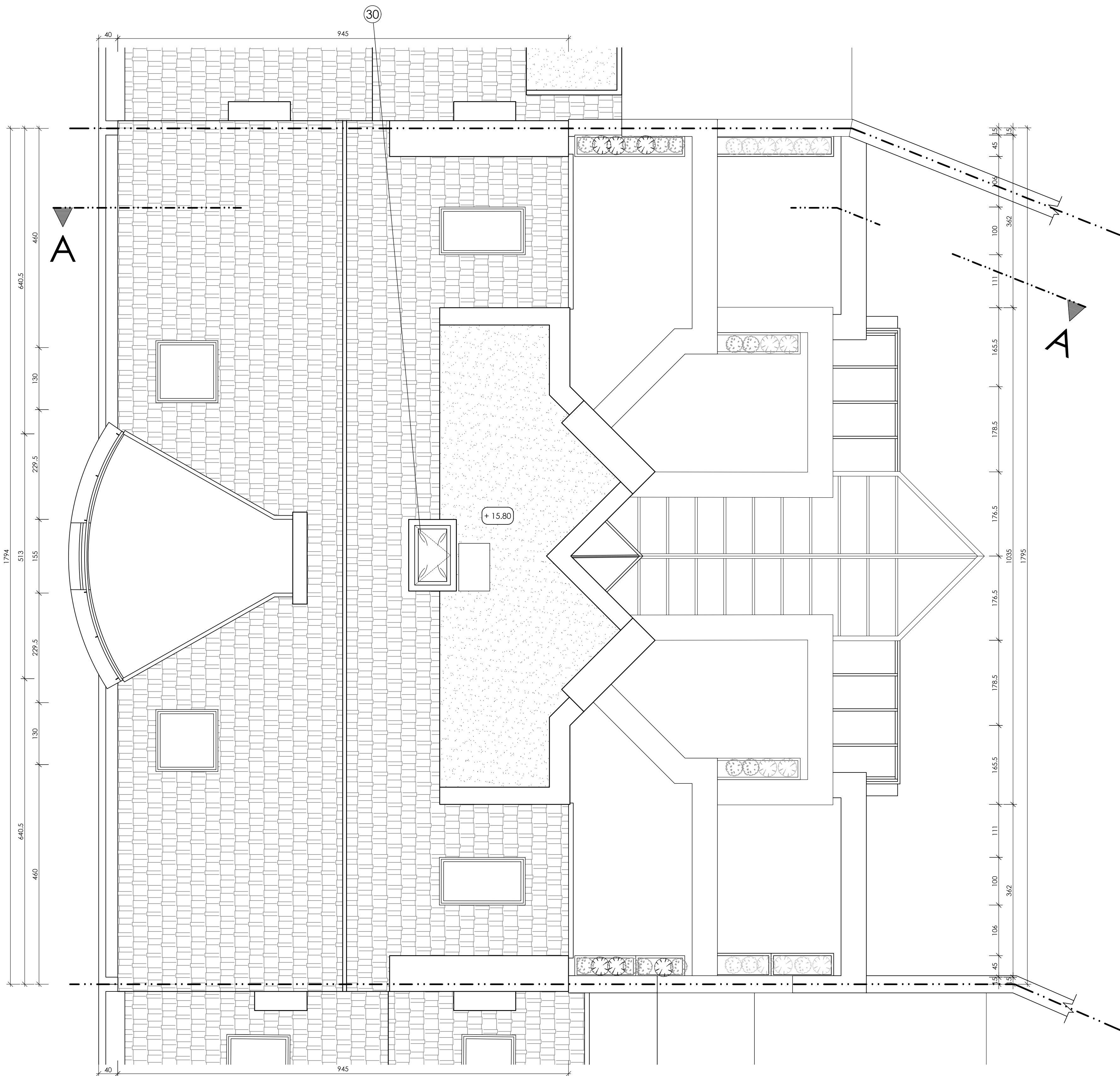

PLAN TOITURE - projeté

MODIFICATIONS			
No	DATE	OBJET	INFO
A	00 - 00 - 2025		1x1

BLOCS BETON	BRICKS DE PAVEMENT	CLOISON LÉGERE	TOITURE : Tuiles ton rouge + Bitume
EXISTANT A CONSERVER	EXISTANT A DÉMOUR	TOITURE INCURÉE	FACADE : Briques ton ocre clair + rose clair + Pierre bleue + béton
SOL	PIERRE BLEUE	BETON ARMÉ	CHASSIS : Aluminium ton rouge

REGION DE BRUXELLES-CAPITALE
COMMUNE ETTERBEEK

DEMANDE DE PERMIS DE RENOVATION DES TERRASSES ET GARDE-CORPS EN FACADE
ARRIERE D'UN IMMEUBLE EXISTANT s/s
AVENUE DE LA CHASSE, 185-187 A B-1040 - ETTERBEEK - Bruxelles

CADASTRE

DIV. 4 SECTION : B 195 F2

PDB 007

Date : 01 - 09 - 2025
Echelle : 1/50

SITUATION EXISTANTE : PLAN TOITURE

-

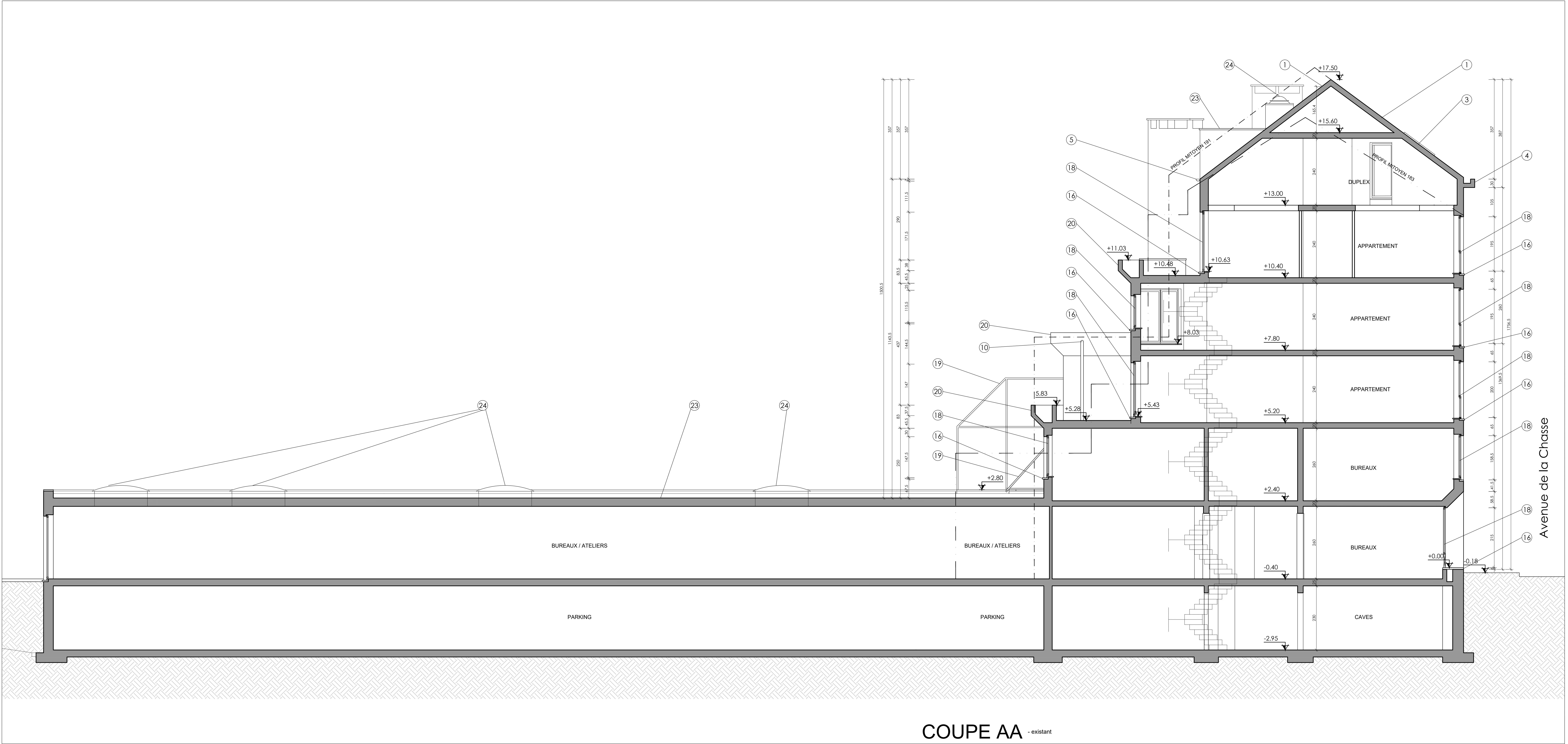

COUPE AA - existant

LEGENDE DES NUMEROS

- ① Toiture en tuiles rouges existante
② Toiture plate existante en zinc inchangée et vérifiée
③ Fenêtres de toiture existantes inchangées
④ Coniche existante en pierre ton beige inchangé
⑤ Gouttières existantes en zinc ton naturel inchangées
⑥ Nouvelle planche de rive en bois peint blanc
⑦ Axe ou Profil du milieu n° 183
⑧ DEP existante en zinc ton naturel inchangée et vérifiée
⑨ DEP existante en zinc ton naturel
⑩ Nouvelles DEP en zinc ton naturel
⑪ Couvre-murs en pierre bleue existants
⑫ Couvre-murs en grès vernissés existants
⑬ Nouveaux couvre-murs en pierre bleue
⑭ Nouveaux cimentages ton clair
⑮ Seuil existant en pierre bleue
⑯ Soubassement en pierre bleue
⑰ Châssis existant en aluminium rouge foncé inchangé
⑱ Verrière existante en aluminium rouge inchangée
⑳ Bacs à plantes existant en béton
㉑ Nouveaux garde-corps en métal thermoalqué gris avec verre feuilleté

- ㉒ Garde-corps métalliques existant inchangés
㉓ Toiture plate étanchéité bitumineuse existante
㉔ Coupoles
㉕ Nouveau garde-corps en métal thermoalqué hauteur réglementaire
㉖ Jardinières amovibles
㉗ Jardinières fixes hauteur minimum 110cm
㉘ TERRASSE EXTERIEURE :
Revêtement bois 2,5 cm
Plots réglables 7 à 12 cm
Membrane d'étanchéité soudée 1,5 cm
Isolant en pente min.2% 10 à 15 cm
TOTAL : 26 cm
㉙ TOIT PLAT
Membrane bitumineuse 1,5 cm
Isolant thermique incompressible PU 12 cm
Pare vapeur
Sifflet de pente min.2% 0 à 6 cm
Panneau d'isolation 2 cm
Support existant
TOTAL : 16 à 22 cm
㉚ Nouvel exutoire de fumées

NOTE GENERALE :
Les cotes sont données à titre indicatif, l'entrepreneur est tenu de les vérifier sur place, en cas d'erreur ou d'omission, en ouvrir immédiatement l'architecte.
Les plans sont complétés par les cahiers des charges et les métrés correspondants.

MODIFICATIONS			
No	DATE	OBJET	INFO
A	00 - 00 - 2025		1x1

BLOCS BETON	BRIQUES DE PAREMENT	CLOISON LEGERE	TOITURE : Tuiles ton rouge + Bitume
EXISTANT A CONSERVER	EXISTANT A DEMOUR	TOITURE INCURVE	FACADE : Briques ton ocre clair + rose clair + Pierre bleue + béton
SOL	PIERRE BLEUE	BETON ARME	CHASSIS : Aluminium ton rouge

REGION DE BRUXELLES-CAPITALE COMMUNE ETTERBEEK			
DEMANDE DE PERMIS DE RENOVATION DES TERRASSES ET GARDE-CORPS EN FACADE ARRIERE D'UN IMMEUBLE EXISTANT 35			
AVENUE DE LA CHASSE, 185-187 A B-1040 - ETTERBEEK - Bruxelles			
CADASTRE		Date : 01 - 09 - 2025	
DIV. 4 SECTION : B 195 F2		PDB 008	
SITUATION EXISTANTE : COUPE AA'		Echelle : 1/50	

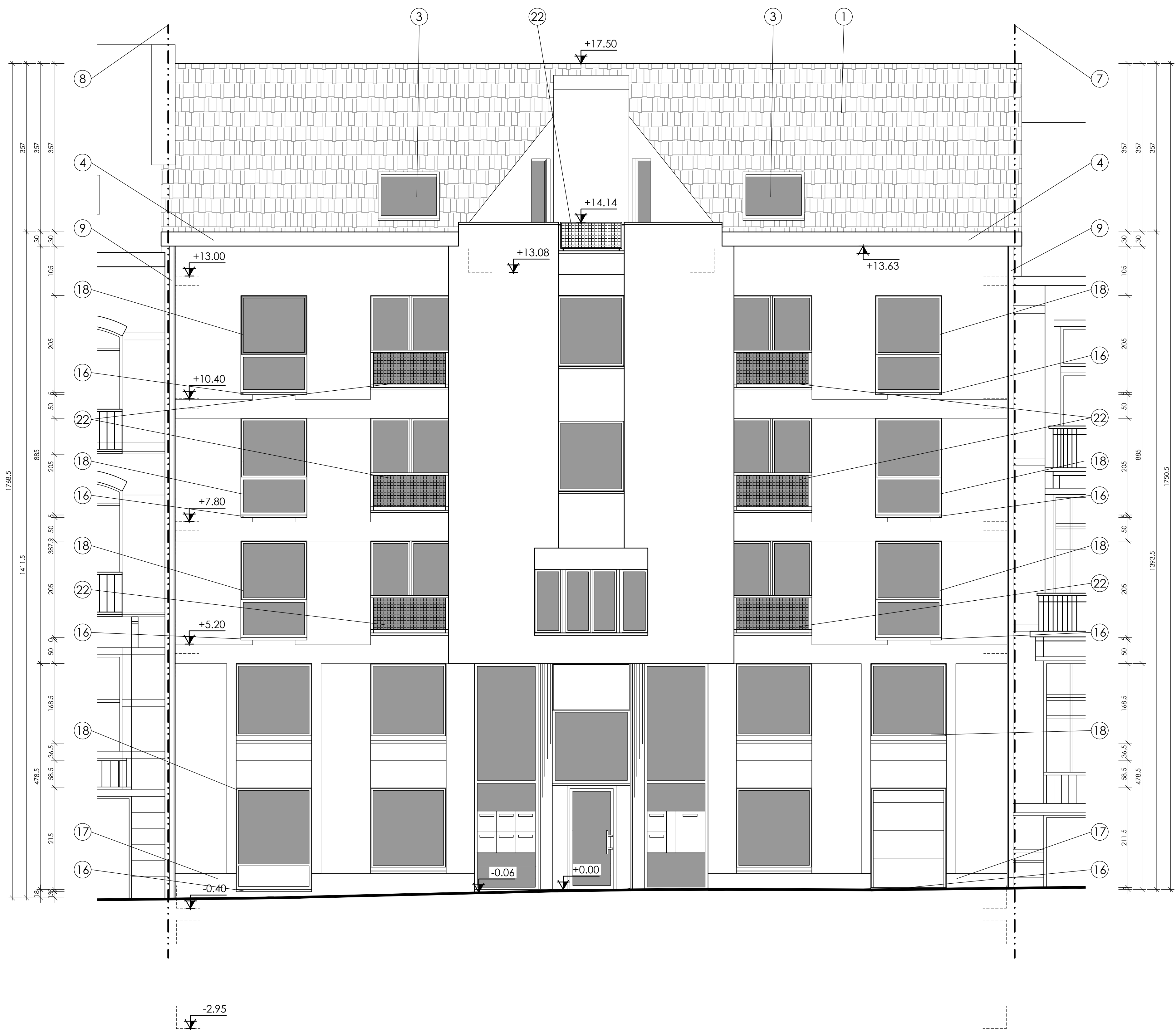

FACADE AVANT - existant

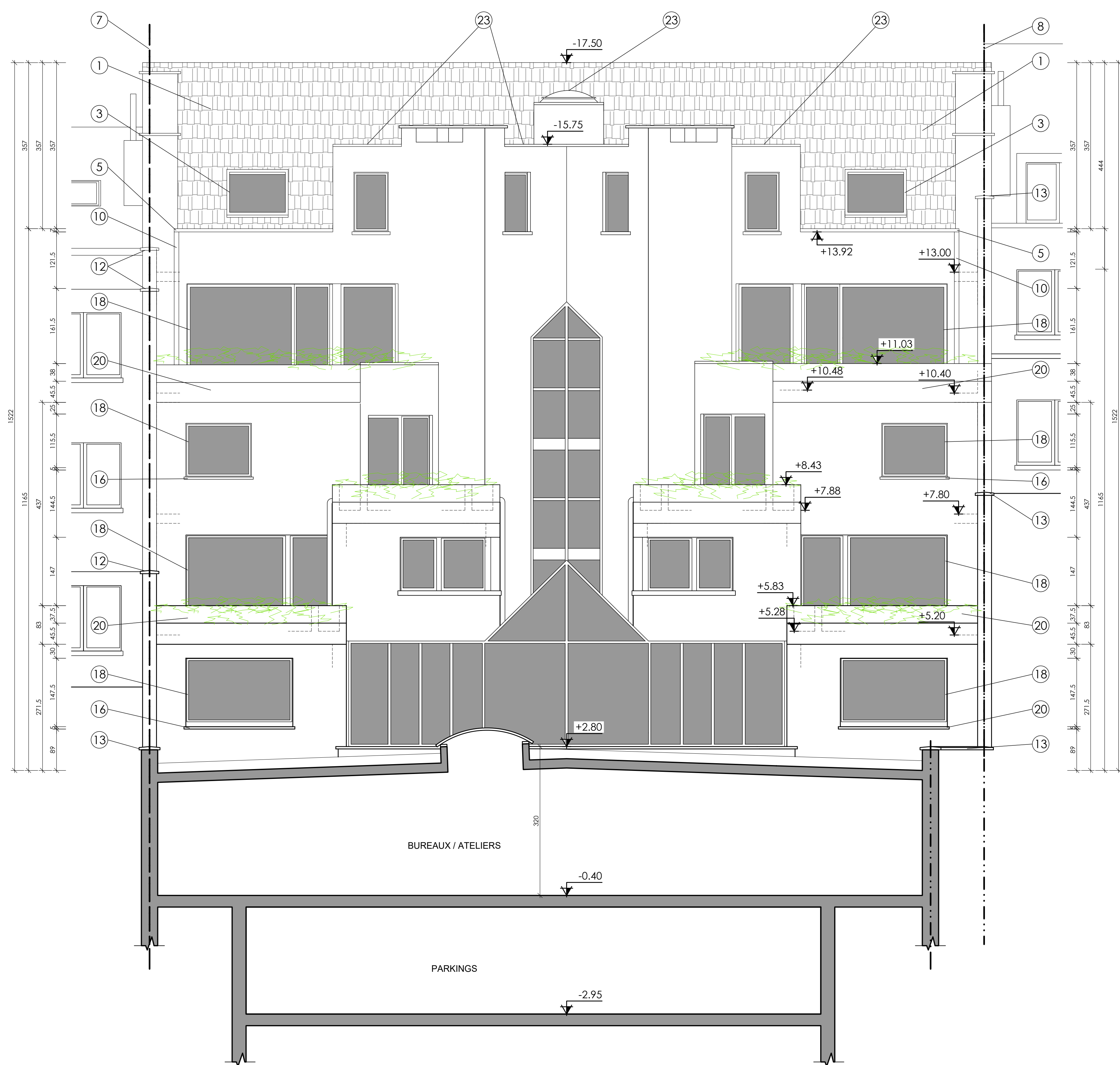

FACADE ARRIERE - existant

LEGENDE DES NUMEROS

- Toiture en tuiles rouges existante
- Toiture plate existante en zinc inchangée et vérifiée
- Fenêtres de toiture existantes inchangées
- Coniche existante en pierre ton beige inchangé
- Gouttières existantes en zinc ton naturel inchangées
- Nouvelle planche de rive en bois peint blanc
- Axe ou Profil du milieu n° 183
- Axe ou Profil du milieu n° 191
- DEP existante en zinc ton naturel inchangée et vérifiée
- DEP existante en zinc ton naturel
- Nouvelles DEP en zinc ton naturel
- Couvre-murs en pierre bleue existants
- Couvre-murs en grès vernissés existants
- Nouveaux couvre-murs en pierre bleue
- Nouveaux cimentages ton clair
- Seuil existant en pierre bleue
- Soubassement en pierre bleue
- Châssis existant en aluminium rouge foncé inchangé
- Ventrière existante en aluminium rouge inchangée
- Bacs à plantes existant en béton
- Nouveaux garde-corps en métal thermoalqué gris avec verre feuilleté

- Garde-corps métalliques existant inchangés
- Toiture plate étanchéité bitumineuse existante
- Coupoles
- Nouveau garde-corps en métal thermoalqué hauteur réglementaire
- Jardinières amovibles
- Jardinières fixes hauteur minimum 110cm
- TERRASSE EXTERIEURE :
 - Revêtement bois 2.5 cm
 - Plots réglables 7 à 12 cm
 - Membrane d'étanchéité soudée 1.5 cm
 - Isolant en pente min.2% 10 à 15 cm
 - TOTAL : 26 cm
- TOIT PLAT:
 - Membrane bitumineuse 1.5 cm
 - Isolant thermique incompressible PU 12 cm
 - Pare vapeur
 - Sifflet de pente min.2% 0 à 6 cm
 - Poinçonnage 2 cm
 - Support existant
 - TOTAL : 16 à 22 cm
- Nouvel exutoire de fumées

NOTE GENERALE :
Les cotes sont données à titre indicatif, l'entrepreneur est tenu de les vérifier sur place, en cas d'erreur ou d'omission, en ouvrir immédiatement l'architecte.
Les plans sont complétés par les cahiers des charges et les métrés correspondants.

MODIFICATIONS

No	DATE	OBJET	INFO
A	00 - 00 - 2025		1st

BLOCS BETON	BLOCS DE PAREMENT	CLOISON LIGERE	TOITURE : Tuiles ton rouge + Bitume
EXISTANT A CONSERVER	EXISTANT A DEMOUR	TOITURE INCURVE	FACADE : Briques ton ocre clair + rose clair + Pierre bleue + béton
SOL	PIERRE BLEUE	BETON ARME	CHASSIS : Aluminium ton rouge

REGION DE BRUXELLES-CAPITALE
COMMUNE ETTERBEEK

DEMANDE DE PERMIS DE RENOVATION DES TERRASSES ET GARDE-CORPS EN FACADE
ARRIERE D'UN IMMEUBLE EXISTANT 35
AVENUE DE LA CHASSE, 185-187 A B-1040 - ETTERBEEK - Bruxelles









CADASTRE	PDB 009	Date : 01 - 09 - 2025
DIV. 4 SECTION : B 195 F2		Echelle : 1/50

SITUATION EXISTANTE : FACADE AVANT - FACADE ARRIERE

-











MODIFICATIONS			
NO	DATE	OBJET	
A	00 - 00 - 2025	INFO Tit	

	BLOCS BÉTON		BRICKS DE PAVEMENT		CLOISON LÉGÈRE	TOITURE : Tuiles ton rouge + Bitume FACADE : Briques ton ocre clair + rose clair + Pierre bleue + béton CHASSIS : Aluminium ton rouge
	EXISTANT À CONSERVER		EXISTANT À DÉMOUR		TOITURE INCLUSE	
	SOL		PIERRE BLEUE		BÉTON ARMÉ	

REGION DE BRUXELLES-CAPITALE COMMUNE ETTERBEEK		
DEMANDE DE PERMIS DE RENOVATION DES TERRASSES ET GARDE-CORPS EN FACADE ARRIERE D'UN IMMEUBLE EXISTANT sis AVENUE DE LA CHASSE, 185-187 A-B 10-40 - ETTERBEEK - Bruxelles		
CADASTRE DIV. 4 SECTION : B 195 F2	PDB 012	Date : 01 - 09 - 2025 Echelle : 1/50
SITUATION PROJETEE : PLAN TOITURE -		



MODIFICATIONS			
NO	DATE	OBJET	
A	00 - 00 - 2025	INFO TAT	

	BLOCS BÉTON		BRAGUES DE PAVEMENT		CLOISON LÉGÈRE	TOITURE : Tuiles ton rouge + Bitume FACADE : Briques ton ocre clair + rose clair + Pierre bleue + béton CHASSIS : Aluminium ton rouge
	EXISTANT À CONSERVER		EXISTANT À DÉMOUR		TOITURE INCLUSE	
	SOL		PIERRE BLEUE		CLOISON BÉTON ARMÉ	

<h2 style="text-align: center;">REGION DE BRUXELLES-CAPITALE</h2> <h2 style="text-align: center;">COMMUNE ETTERBEEK</h2>	
<p style="text-align: center;">DEMANDE DE PERMIS DE RENOVATION DES TERRASSES ET GARDE-CORPS EN FACADE ARRIERE D'UN IMMEUBLE EXISTANT s/s AVENUE DE LA CHASSE, 185-187 A B-1040 - ETTERBEEK - Bruxelles</p>	
<p style="text-align: center;">CADASTRE</p> <p style="text-align: center;">DIV. 4 SECTION : B 195 F2</p>	<p style="text-align: center;">PDB 011</p> <p style="text-align: center;">Date : 01 - 09 - 2025 Echelle : 1/50</p>
<p style="text-align: center;">SITUATION PROJETTEE : PLAN DU 4ème ETAGE - 5ème ETAGE</p> <p style="text-align: center;">-</p>	

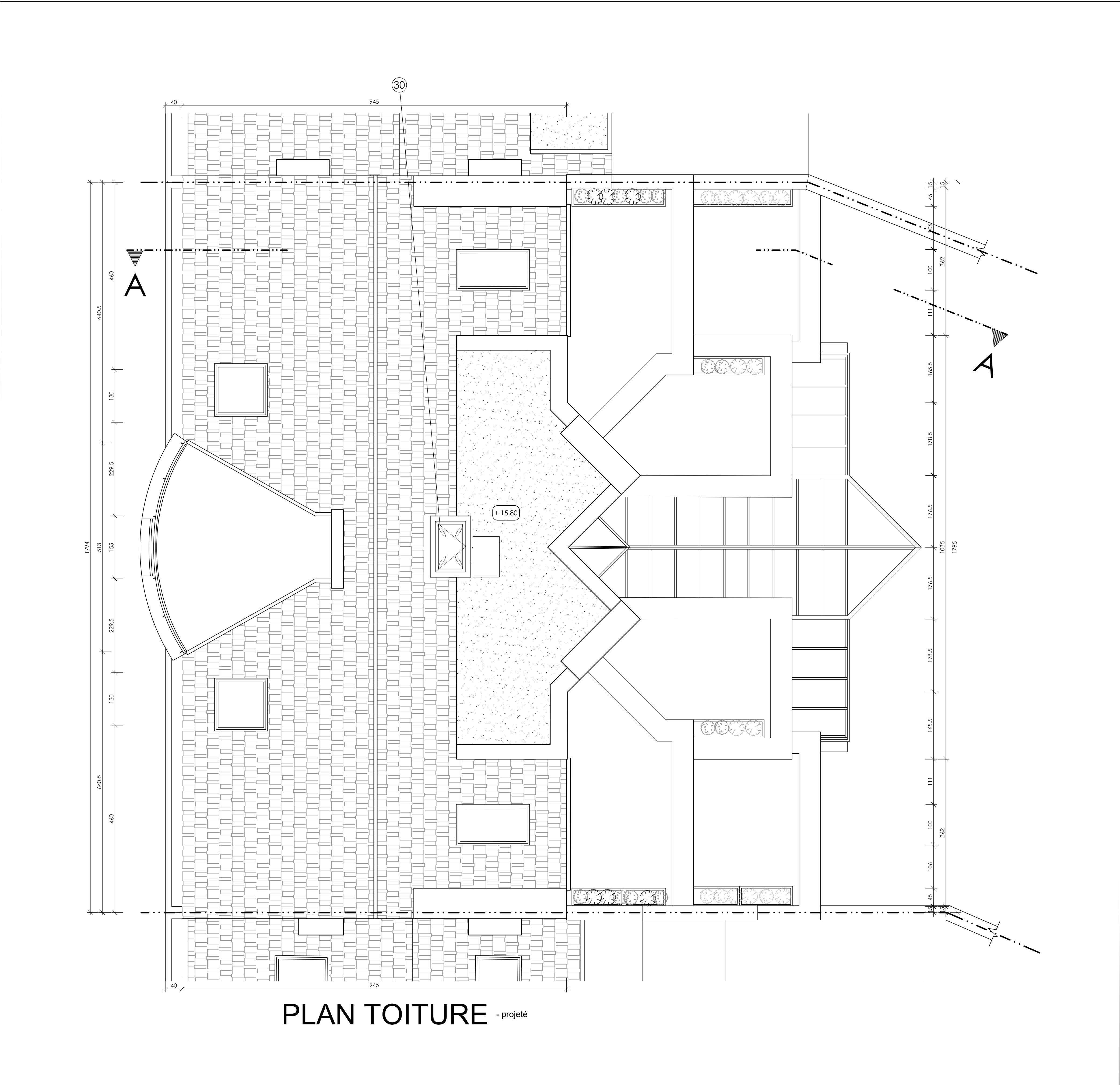

PLAN TOITURE - projeté

MODIFICATIONS			
No	DATE	OBJET	INFO
A	00 - 00 - 2025		Txt

			TOITURE : Tuiles ton rouge + Bitume
			FACADE : Briques ton ocre clair + rose clair + Pierre bleue + béton
			CHASSIS : Aluminium ton rouge

REGION DE BRUXELLES-CAPITALE
COMMUNE ETTERBEEK

DEMANDE DE PERMIS DE RENOVATION DES TERRASSES ET GARDE-CORPS EN FACADE
ARRIERE D'UN IMMEUBLE EXISTANT 35
AVENUE DE LA CHASSE, 185-187 A B-1040 - ETTERBEEK - Bruxelles

CADASTRE	PDB 012	Date : 01 - 09 - 2025
DIV. 4 SECTION : B 195 F2		Echelle : 1/50

SITUATION PROJETEE : PLAN TOITURE

-

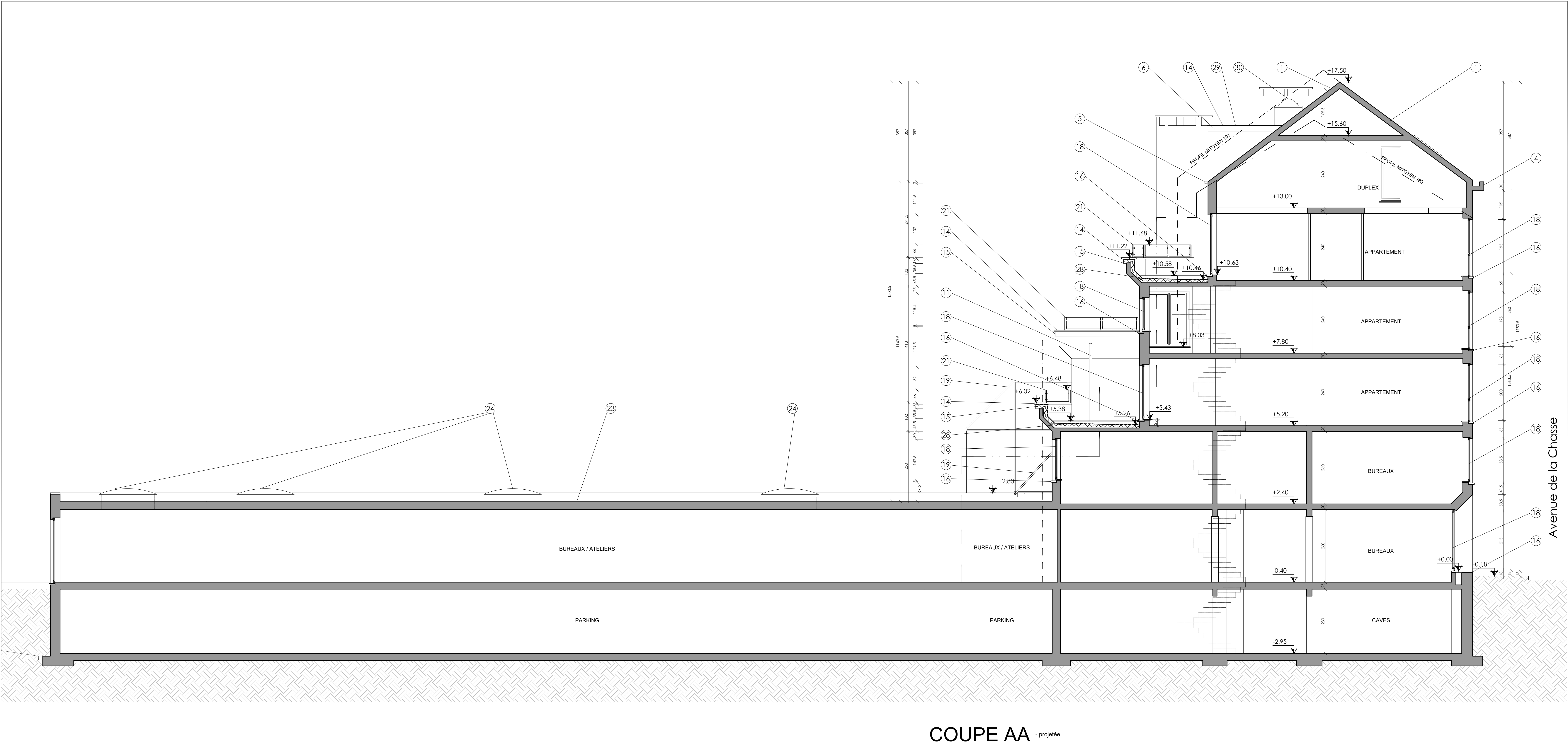

COUPE AA - projetée

LEGENDE DES NUMEROS

- ①

Taiture en tuiles rouges existante
- ②

Taiture plate existante en zinc inchangée et vérifiée
- ③

Fenêtres de toiture existantes inchangées
- ④

Conicite existante en pierre ton beige inchangé
- ⑤

Gouttières existantes en zinc ton naturel inchangées
- ⑥

Nouvelle planche de rive en bois peint blanc
- ⑦

Axe ou Profil du milieu n° 183
- ⑧

DEP existante en zinc ton naturel inchangée et vérifiée
- ⑨

DEP existante en zinc ton naturel
- ⑩

Nouvelles DEP en zinc ton naturel
- ⑪

Couvre-murs en pierre bleue existants
- ⑫

Couvre-murs en grès vernissés existants
- ⑬

Nouveaux couvre-murs en pierre bleue
- ⑭

Nouveaux cimentages ton clair
- ⑮

Seuil existant en pierre bleue
- ⑯

Soubassement en pierre bleue
- ⑰

Châssis existant en aluminium rouge foncé inchangé
- ⑱

Ventrière existante en aluminium rouge inchangée
- ⑲

Bacs à plantes existant en béton
- ⑳

Nouveaux garde-corps en métal thermoalqué gris avec verre feuilleté

㉔

Garde-corps métalliques existant inchangés

㉕

Taiture plate étanchéité bitumineuse existante

㉖

Coupoles

㉗

Nouveau garde-corps en métal thermoalqué hauteur réglementaire

㉘

Jardinières amovibles

㉙

Jardinières fixes hauteur minimum 110cm

㉚

TERRASSE EXTERIEURE :
Revêtement bois 2,5 cm
Plots réglables 7 à 12 cm
Membrane d'étanchéité soudée 1,5 cm
Isolant en pente min.2% 10 à 15 cm
TOTAL : 26 cm

㉛

TOIT PLAT
Membrane bitumineuse 1,5 cm
Isolant thermique incompressible PU 12 cm
Pare vapeur
Sifflet de pente min.2% 0 à 6 cm
Panneau d'égouttement 2 cm
Support existant
TOTAL : 16 à 22 cm

㉜

Nouvel exutoire de fumées

NOTE GENERALE :
Les cotes sont données à titre indicatif, l'entrepreneur est tenu de les vérifier sur place, en cas d'erreur ou d'omission, en ouvrir immédiatement l'architecte.
Les plans sont complétés par les cahiers des charges et les métrés correspondants.

MODIFICATIONS			
No	DATE	OBJET	INFO
A	00 - 00 - 2025		Txt

<div><div></div>BLOCS BETON</div>	<div><div></div>BRICKS DE PAREMENT</div>	<div><div></div>CLOISON LEGERE</div>	TOITURE : Tuiles ton rouge + Bitume
<div><div></div>EXISTANT A CONSERVER</div>	<div><div></div>EXISTANT A DEMOUR</div>	<div><div></div>TOITURE INCURIE</div>	FACADE : Briques ton ocre clair + rose clair + Pierre bleue + béton
<div><div></div>SOL</div>	<div><div></div>PIERRE BLEUE</div>	<div><div></div>BETON ARME</div>	CHASSIS : Aluminium ton rouge

REGION DE BRUXELLES-CAPITALE
COMMUNE ETTERBEEK

DEMANDE DE PERMIS DE RENOVATION DES TERRASSES ET GARDE-CORPS EN FACADE
ARRIERE D'UN IMMEUBLE EXISTANT 35
AVENUE DE LA CHASSE, 185-187 A B-1040 - ETTERBEEK - Bruxelles

CADASTRE

Div. 4 SECTION : B 195 F2

PDB 013

Date : 01 - 09 - 2025
Echelle : 1/50

SITUATION PROJETEE : COUPE AA'

-

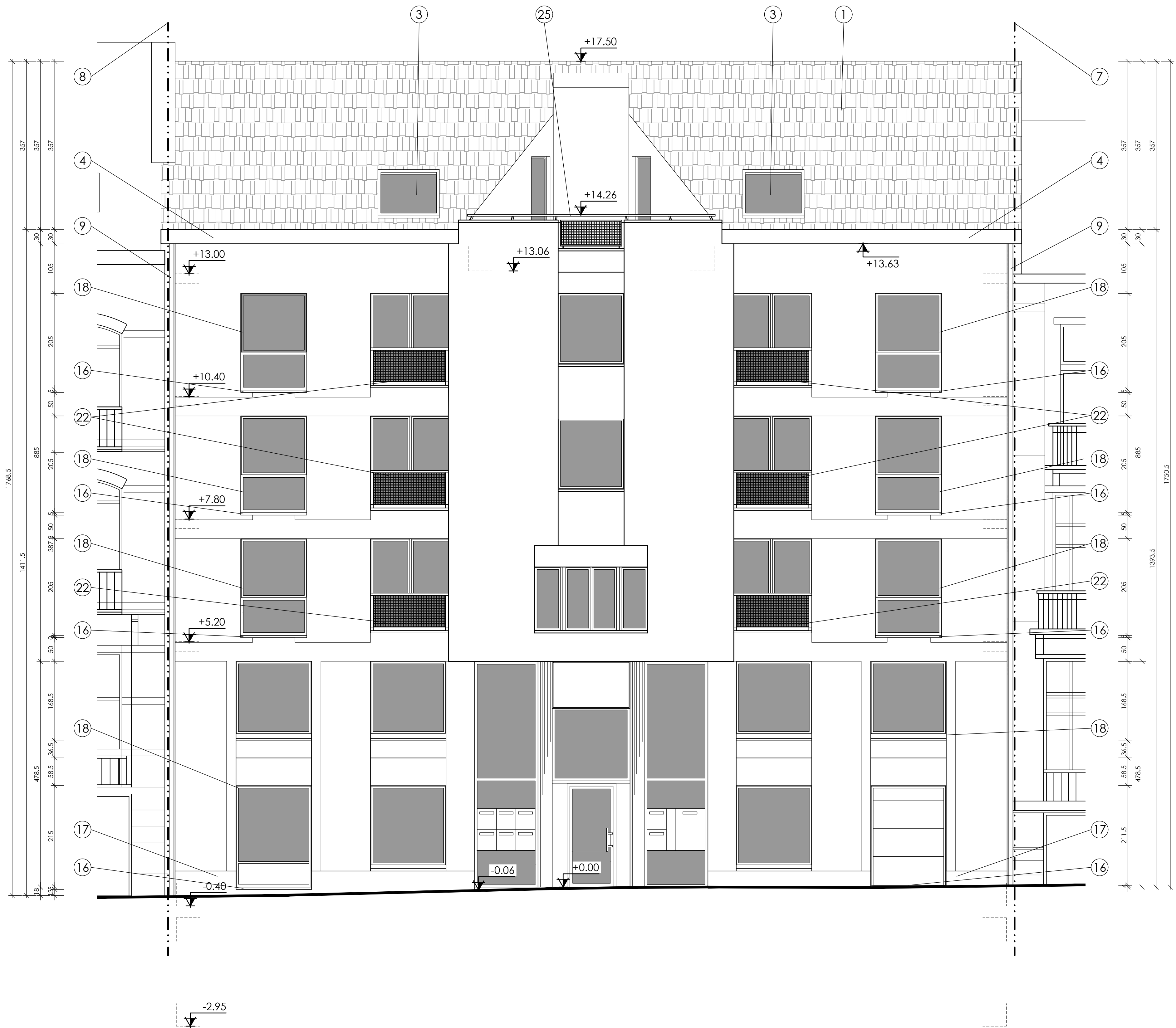

FACADE AVANT -projeté

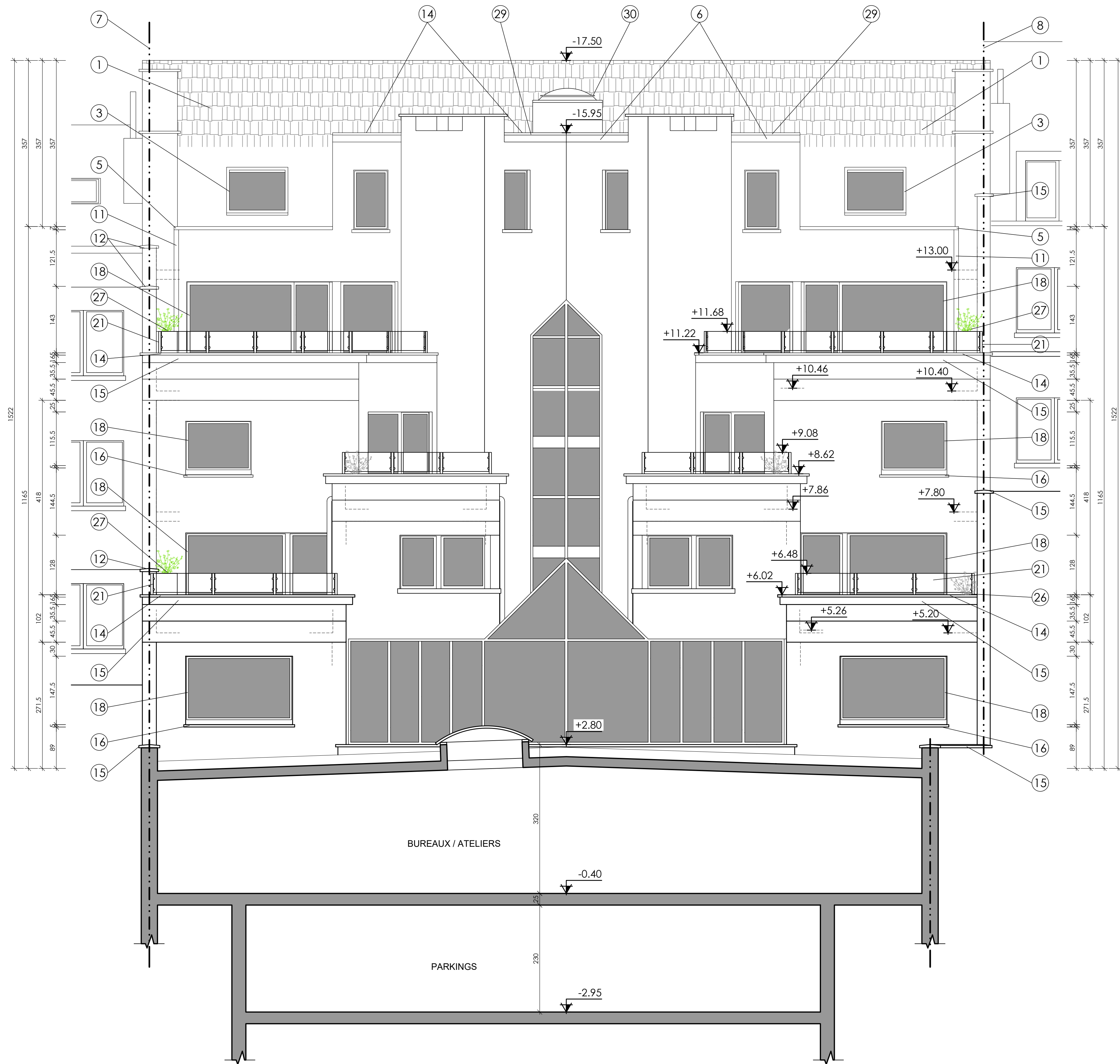

FACADE ARRIERE - projeté

LEGENDE DES NUMEROS

- 1 Toiture en tuiles rouges existante
- 2 Toiture plate existante en zinc inchangée et vérifiée
- 3 Fenêtres de toiture existantes inchangées
- 4 Coniche existante en pierre ton beige inchangé
- 5 Gouttières existantes en zinc ton naturel inchangées
- 6 Nouvelle planche de rive en bois peint blanc
- 7 Axe ou Profil du milieu n° 183
- 8 Ave ou Profil du milieu n° 191
- 9 DEP existante en zinc ton naturel inchangée et vérifiée
- 10 DEP existante en zinc ton naturel
- 11 Nouvelles DEP en zinc ton naturel
- 12 Couvre-murs en pierre bleue existants
- 13 Couvre-murs en grès vernissés existants
- 14 Nouveaux couvre-murs en pierre bleue
- 15 Nouveaux cimentages ton clair
- 16 Seuil existant en pierre bleue
- 17 Soubassement en pierre bleue
- 18 Châssis existant en aluminium rouge foncé inchangé
- 19 Verrière existante en aluminium rouge inchangée
- 20 Bacs à plantes existant en béton
- 21 Nouveaux garde-corps en métal thermalqué gris avec verre feuilleté

- 22 Garde-corps métalliques existant inchangés
- 23 Toiture plate étanchéité bitumineuse existante
- 24 Coupoles
- 25 Nouveau garde-corps en métal thermalqué hauteur réglementaire
- 26 Jardinières amovibles
- 27 Jardinières fixes hauteur minimum 110cm
- 28 TERRASSE EXTERIEURE :
 - Revêtement bois 2,5 cm
 - Plots réglables 7 à 12 cm
 - Membrane d'étanchéité soudée 1,5 cm
 - Isolant en pente min.2% 10 à 15 cm
 - TOTAL : 26 cm
- 29 TOIT PLAT:
 - Membrane bitumineuse 1,5 cm
 - Isolant thermique incompressible PU 12 cm
 - Pare vapeur
 - Sifflet de pente min.2% 0 à 6 cm
 - Panneau de support existant 2 cm
 - TOTAL : 16 à 22 cm
- 30 Nouvel exutoire de fumées

NOTE GENERALE :
Les cotes sont données à titre indicatif, l'entrepreneur est tenu de les vérifier sur place, en cas d'erreur ou d'omission, en ouvrir immédiatement l'architecte.
Les plans sont complétés par les cahiers des charges et les métrés correspondants.

MODIFICATIONS

No	DATE	OBJET	INFO
A	00 - 00 - 2025		1st

			TOITURE : Tuiles ton rouge + Bitume
			FACADE : Briques ton ocre clair + rose clair + Pierre bleue + béton
			CHASSIS : Aluminium ton rouge

REGION DE BRUXELLES-CAPITALE COMMUNE ETTERBEEK		
DEMANDE DE PERMIS DE RENOVATION DES TERRASSES ET GARDE-CORPS EN FACADE ARRIERE D'UN IMMEUBLE EXISTANT 35		
AVENUE DE LA CHASSE, 185-187 A B-1040 - ETTERBEEK - Bruxelles		
CADASTRE	PDB 014	Date : 01 - 09 - 2025
DIV. 4 SECTION : B 195 F2		Echelle : 1/50
SITUATION PROJETEE : FACADE AVANT - FACADE ARRIERE		
-		